

Fondo de Cohesión Territorial de Aragón 2022



	CRÉDITO DISPONIBLE	PROYECTOS ESTIMADOS	PRESUPUESTO ESTIMADO	% sobre crédito
AYUNTAMIENTOS	2.100.000,00 €	51	2.165.578,48 €	103,12
EMPRESAS	400.000,00 €	23	380.234,59 €	95,06
ASOCIACIONES	300.000,00 €	56	294.960,00 €	98,32
COMARCAS	170.000,00 €	11	100.873,81 €	59,34
TOTAL	2.970.000,00 €	141	2.941.646,87 €	99,05



COMARCA	PROYECTOS CONCEDIDOS	% Proyectos	PRESUPUESTO CONCEDIDO	% Presupuesto
Alto Gállego	0	0,00	- €	0,00
Andorra-Sierra de Arcos	1	1,96	43.142,92 €	1,99
Aranda	1	1,96	44.059,28 €	2,03
Bajo Aragón	0	0,00	- €	0,00
Bajo Aragón-Caspe / Baix Aragó-Casp	0	0,00	- €	0,00
Bajo Cinca / Baix Cinca	0	0,00	- €	0,00
Bajo Martín	0	0,00	- €	0,00
Campo de Belchite	1	1,96	43.668,85 €	2,02
Campo de Borja	1	1,96	44.236,33 €	2,04
Campo de Cariñena	0	0,00	- €	0,00
Campo de Daroca	4	7,84	171.203,12 €	7,91
Central	0	0,00	- €	0,00
Cinca Medio	0	0,00	- €	0,00
Cinco Villas	5	9,80	224.291,49 €	10,36
Comunidad de Calatayud	2	3,92	87.693,04 €	4,05
Comunidad de Teruel	6	11,76	269.518,72 €	12,45
Cuencas Mineras	2	3,92	87.931,84 €	4,06
Gúdar-Javalambre	3	5,88	129.625,68 €	5,99
Hoya de Huesca / Plana de Uesca	3	5,88	129.511,91 €	5,98
Jiloca	4	7,84	168.539,93 €	7,78
La Jacetania	1	1,96	44.677,70 €	2,06
La Litera / La Llitera	0	0,00	- €	0,00
La Ribagorza	0	0,00	- €	0,00
Los Monegros	2	3,92	87.344,78 €	4,03
Maestrazgo	2	3,92	76.889,85 €	3,55
Matarraña / Matarranya	3	5,88	131.071,83 €	6,05
Ribera Alta del Ebro	0	0,00	- €	0,00
Ribera Baja del Ebro	1	1,96	44.945,96 €	2,08
Sierra de Albarracín	6	11,76	205.109,75 €	9,47
Sobrarbe	2	3,92	89.466,18 €	4,13
Somontano de Barbastro	0	0,00	- €	0,00
Tarazona y el Moncayo	1	1,96	42.649,30 €	1,97
Valdejalón	0	0,00	- €	0,00
Total general	51	100,00	2.165.578,48 €	100,00

FONDO DE COHESIÓN TERRITORIAL DE ARAGÓN
Convocatoria de subvenciones en 2022 para entidades locales
Asentamientos que han obtenido subvención

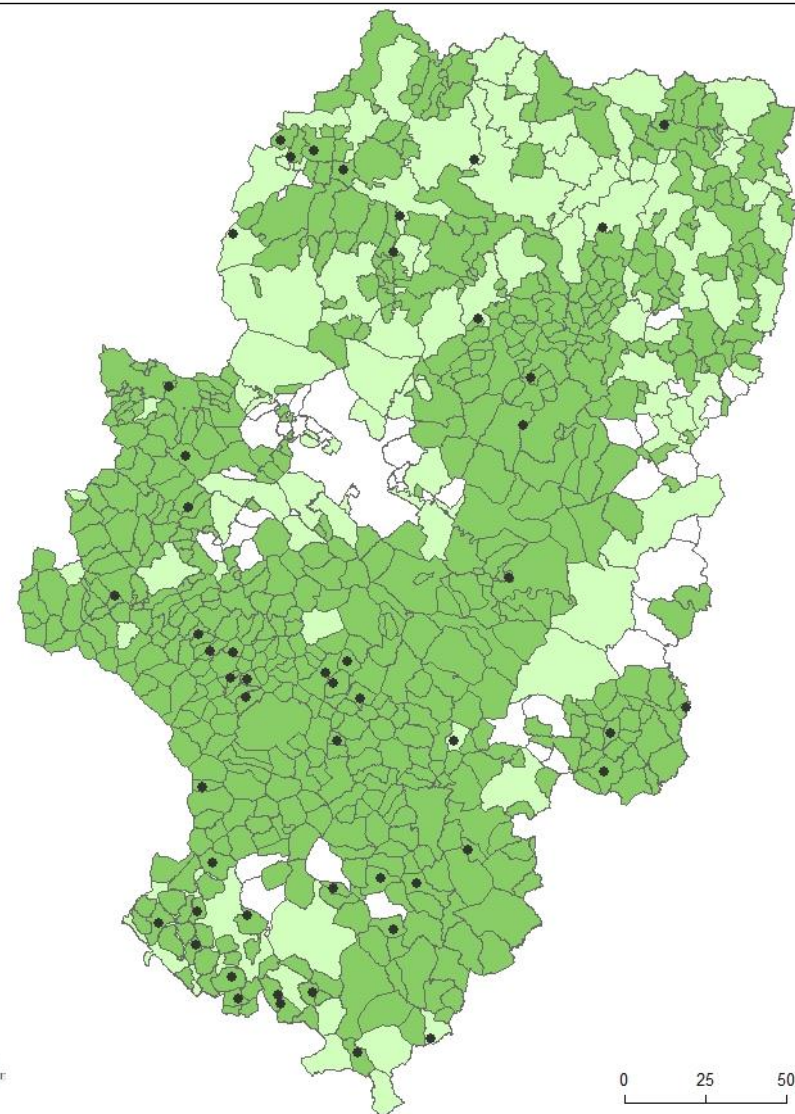

Leyenda
 ● Asentamientos con subvención
 ■ Municipios elegibles (FCT, 2022)
 □ NO ELEGIBLE
 □ PARCIALMENTE ELEGIBLE
 ■ TOTALMENTE ELEGIBLE
 © Gobierno de Aragón. Todos los derechos reservados.

Observaciones:
 ESCALA 1 : 1.500.000
 La información de términos municipales y núcleos de población procede de la Infraestructura de Datos Espaciales de Aragón (IDEARAGÓN). Datos del Nomenclátor Geográfico y del Índice Sintético de Desarrollo Territorial (Servicio de Estrategias Territoriales).



COMARCA	PROYECTOS CONCEDIDOS	% Proyectos	PRESUPUESTO CONCEDIDO	% Presupuesto
Alto Gállego	1	4,35	20.000,00 €	5,26
Andorra-Sierra de Arcos	2	8,70	36.785,00 €	9,67
Aranda	0	0,00	- €	0,00
Bajo Aragón	1	4,35	19.679,60 €	5,18
Bajo Aragón - Caspe / Baix Aragó - Casp	0	0,00	- €	0,00
Bajo Cinca / Baix Cinca	0	0,00	- €	0,00
Bajo Martín	0	0,00	- €	0,00
Campo de Belchite	3	13,04	59.927,00 €	15,76
Campo de Borja	0	0,00	- €	0,00
Campo de Cariñena	0	0,00	- €	0,00
Campo de Daroca	0	0,00	- €	0,00
Central	0	0,00	- €	0,00
Cinca Medio	0	0,00	- €	0,00
Cinco Villas	0	0,00	- €	0,00
Comunidad de Calatayud	1	4,35	19.851,56 €	5,22
Comunidad de Teruel	0	0,00	- €	0,00
Cuencas Mineras	1	4,35	7.150,00 €	1,88
Gúdar-Javalambre	0	0,00	- €	0,00
Hoya de Huesca / Plana de Uesca	1	4,35	18.750,00 €	4,93
Jiloca	2	8,70	39.603,43 €	10,42
La Jacetania	0	0,00	- €	0,00
La Litera / La Llitera	0	0,00	- €	0,00
La Ribagorza	1	4,35	14.059,00 €	3,70
Los Monegros	0	0,00	- €	0,00
Maestrazgo	3	13,04	40.989,00 €	10,78
Matarraña / Matarranya	3	13,04	37.631,00 €	9,90
Ribera Alta del Ebro	0	0,00	- €	0,00
Ribera Baja del Ebro	0	0,00	- €	0,00
Sierra de Albarracín	2	8,70	25.809,00 €	6,79
Sobrarbe	1	4,35	20.000,00 €	5,26
Somontano de Barbastro	0	0,00	- €	0,00
Tarazona y el Moncayo	1	4,35	20.000,00 €	5,26
Valdejalón	0	0,00	- €	0,00
Total general	23	100,00	380.234,59 €	100,00

FONDO DE COHESIÓN TERRITORIAL DE ARAGÓN
Convocatoria de subvenciones en 2022 para Empresas Privadas
Asentamientos de empresas que han obtenido subvención

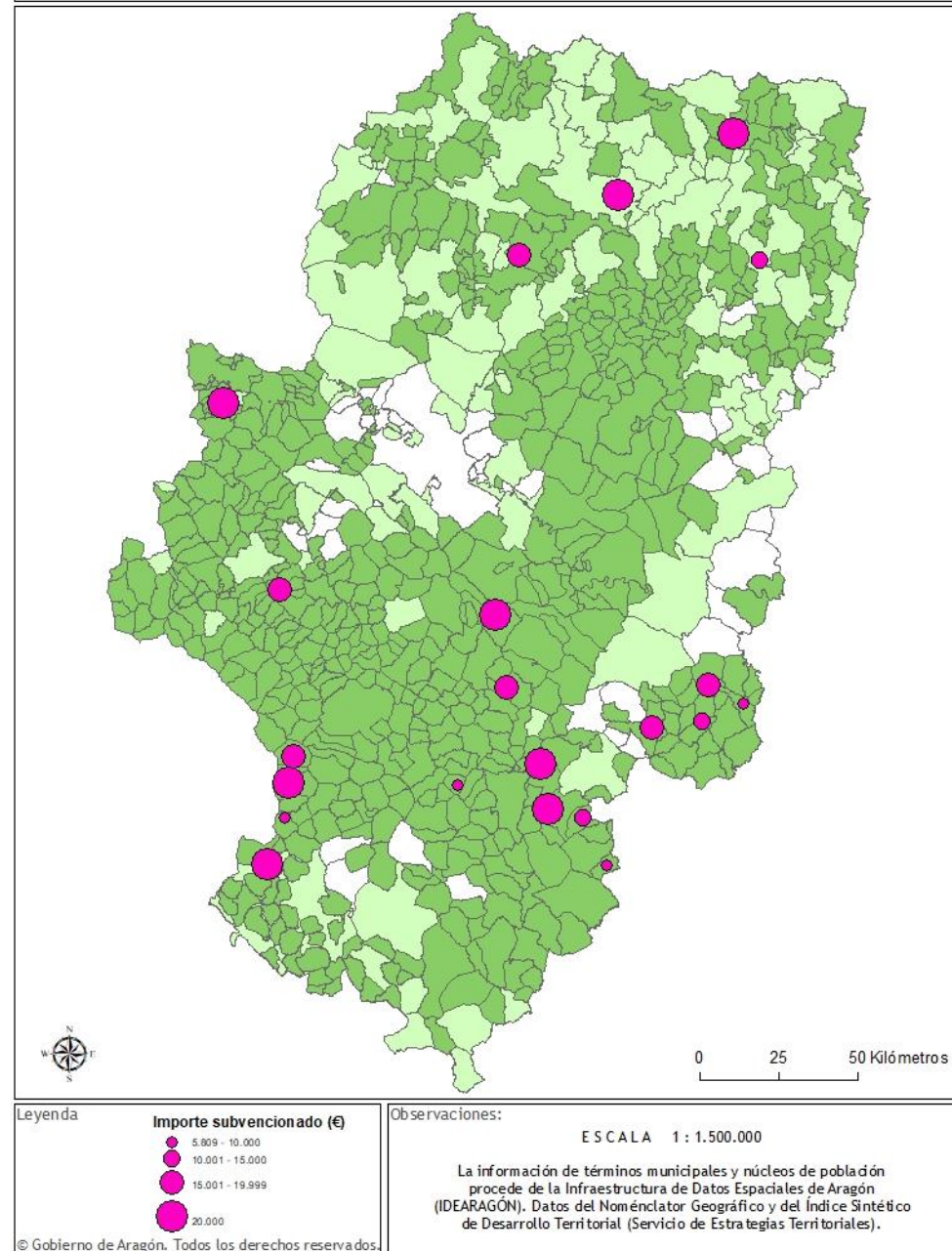



COMARCA	NÚMERO ACTUACIONES CONCEDIDAS	% Actuaciones
Alto Gállego	9	1,98
Andorra-Sierra de Arcos	11	2,42
Aranda	1	0,22
Bajo Aragón	24	5,29
Bajo Aragón - Caspe / Baix Aragó - Casp	8	1,76
Bajo Cinca / Baix Cinca	0	0,00
Bajo Martín	1	0,22
Campo de Belchite	50	11,01
Campo de Borja	20	4,41
Campo de Cariñena	1	0,22
Campo de Daroca	3	0,66
Central	1	0,22
Cinca Medio	0	0,00
Cinco Villas	31	6,83
Comunidad de Calatayud	20	4,41
Comunidad de Teruel	41	9,03
Cuencas Mineras	12	2,64
Gúdar-Javalambre	9	1,98
Hoya de Huesca / Plana de Uesca	35	7,71
Jiloca	42	9,25
La Jacetania	34	7,49
La Litera / La Llitera	0	0,00
La Ribagorza	18	3,96
Los Monegros	15	3,30
Maestrazgo	7	1,54
Matarraña / Matarranya	11	2,42
Ribera Alta del Ebro	0	0,00
Ribera Baja del Ebro	0	0,00
Sierra de Albarracín	0	0,00
Sobrarbe	16	3,52
Somontano de Barbastro	6	1,32
Tarazona y el Moncayo	26	5,73
Valdejalón	2	0,44
Total general	454	100,00

FONDO DE COHESIÓN TERRITORIAL DE ARAGÓN
Convocatoria de subvenciones en 2022 para Asociaciones
Asentamientos donde se subvenciona actuación y sedes de Asociaciones

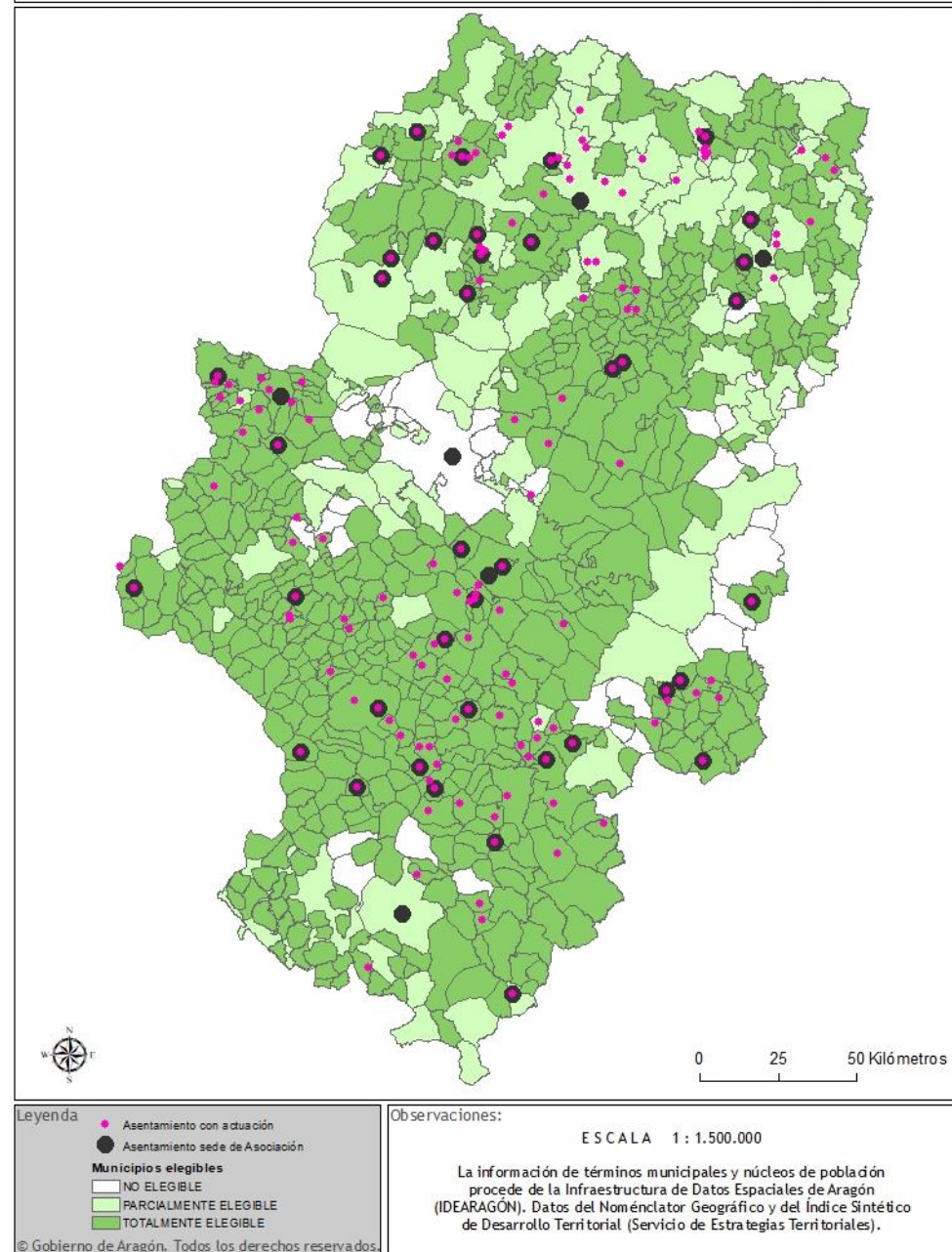



FONDO DE COHESIÓN TERRITORIAL DE ARAGÓN
Convocatoria de subvenciones en 2022 para entidades locales
Comarcas que han obtenido subvención

COMARCA	PROYECTOS CONCEDIDOS	% Proyectos	PRESUPUESTO CONCEDIDO	% Presupuesto
Alto Gállego	0	0,00	- €	0,00
Andorra-Sierra de Arcos	1	9,09	10.000,00 €	9,91
Aranda	0	0,00	- €	0,00
Bajo Aragón	0	0,00	- €	0,00
Bajo Aragón-Caspe / Baix Aragó-Casp	1	9,09	9.014,02 €	8,94
Bajo Cinca / Baix Cinca	0	0,00	- €	0,00
Bajo Martín	0	0,00	- €	0,00
Campo de Belchite	1	9,09	8.593,31 €	8,52
Campo de Borja	1	9,09	9.569,38 €	9,49
Campo de Cariñena	0	0,00	- €	0,00
Campo de Daroca	0	0,00	- €	0,00
Central	0	0,00	- €	0,00
Cinca Medio	0	0,00	- €	0,00
Cinco Villas	0	0,00	- €	0,00
Comunidad de Calatayud	0	0,00	- €	0,00
Comunidad de Teruel	0	0,00	- €	0,00
Cuencas Mineras	1	9,09	5.499,45 €	5,45
Gúdar-Javalambre	0	0,00	- €	0,00
Hoya de Huesca / Plana de Uesca	1	9,09	9.956,68 €	9,87
Jiloca	0	0,00	- €	0,00
La Jacetania	0	0,00	- €	0,00
La Litera / La Llitera	0	0,00	- €	0,00
La Ribagorza	1	9,09	9.970,40 €	9,88
Los Monegros	0	0,00	- €	0,00
Maestrazgo	0	0,00	- €	0,00
Matarraña / Matarranya	0	0,00	- €	0,00
Ribera Alta del Ebro	0	0,00	- €	0,00
Ribera Baja del Ebro	1	9,09	8.800,00 €	8,72
Sierra de Albarracín	1	9,09	9.664,41 €	9,58
Sobrarbe	1	9,09	9.918,37 €	9,83
Somontano de Barbastro	0	0,00	- €	0,00
Tarazona y el Moncayo	1	9,09	9.887,79 €	9,80
Valdejalón	0	0,00	- €	0,00
Total general	11	100,00	100.873,81 €	100,00

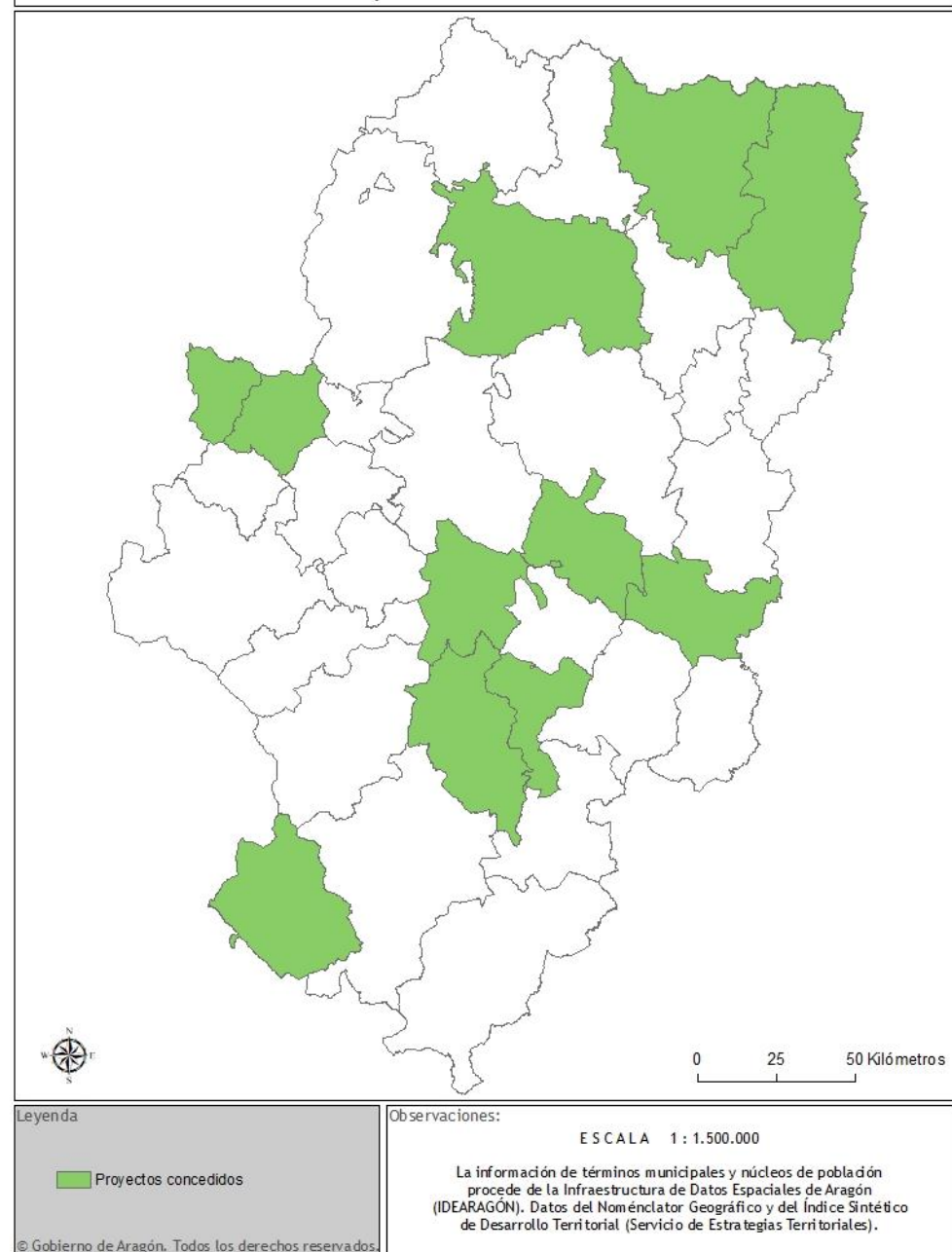



	CRÉDITO DISPONIBLE	PROYECTOS ESTIMADOS	PRESUPUESTO ESTIMADO	% sobre crédito
AYUNTAMIENTOS	2.100.000,00 €	51	2.165.578,48 €	103,12
EMPRESAS	400.000,00 €	23	380.234,59 €	95,06
ASOCIACIONES	300.000,00 €	56	294.960,00 €	98,32
COMARCAS	170.000,00 €	11	100.873,81 €	59,34
TOTAL	2.970.000,00 €	141	2.941.646,87 €	99,05